السلطات تمضي في مخطط إخلاء بيت لاهيا

تلقى ٥٠ مواطنا من بيت لاهيا في قطاع غزة محددا احتمالات ترك منازلهم والارض التي يقيمون فوقها منذ ما يزيد عن ثلاثين عاما بدعوى انها املاك حكومية ، وذلك تمهيدا لهدم البيوت وضم ١٠٠٠ دونم من الاراضي لمستوطنة ايرز المجاورة.

هذا ومما يوضح ابعاد اصرار السلطات على اخلاء بيت لاهيا ، الدائرة التي تشرف على العملية وهي "فرع تأهيل اللاجئين" التابع للادارة المدنية في غزة ، وكما هو معروف فان هدف اقامة الدائرة المذكورة هو تنفيذ مشروع توطين اللاجئين سيئ الصيت.

السلطات تستكثر على اهالي بيت لاهيا حتى الاكتظاظ والوحول

لن يغفر هؤلاء الاطفال لمشردهم

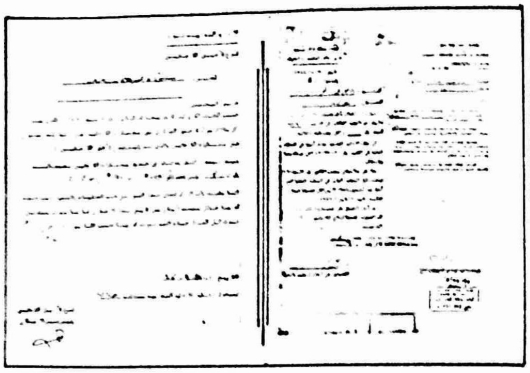

الجدير بالذكر ان الموعد الذي حددته السلطات لاخلاء البيوت هو الخامس من اذار القادم..

لجنة المحامين العرب تتخذ سلسلة من الاجراءات لمواجهة ذيول جريمة إحراق محكمة بداية نابلس

عقدت لجنة المحامين العرب اجتماعا لهيئتها العامة يوم السبت الماضي في قاعة منتزه بلدية نابلس . واستعرض المجتمعون آخر تطورات مؤامرة احراق قلم الحقوق في محكمة البداية في نابلس التي جرت في اواخر الشهر الماضي.

وقررت الهيئة العامة للمحامين تقديم شكوى لوزير الدفاع الاسرائيلي تتضمن عملية الاحراق واسلوب معالجتها البطيئة وارسال نسخ من الشكوى لضابط "العدلية" الاسرائيلي ومنسق المناطق والمستشار القانوني للحكومة الاسرائيلية.

ودعا اجتماع الهيئة العامة لعقد اجتماع عاجل في محكمة نابلس بحضور جميع المحامين والحقوقيين في الضفة الغربية يدعى اليه ضابط "العدلية" الاسرائيلي ورئيس وقضاة محكمة الاستئناف ومفتش المحاكم والنائب العام وقضاة محكمة نابلس للتداول في الموضوع ومحاولة تقليص الاضرار الناجمة عن الاحراق.

ومن بين القرارات الاخرى التي صدرت عن اجتماع المحامين :

انهم يلتزمون ادبيا ومهنيا فيما بينهم بخصوص القضايا الحقوقية التي احرقت بحيث يصادقون على البينات التي قدمت في القضايا المحترقة وعدم الاعتراض على صور المستندات والبيانات الشفوية التي تقدم لاثبات مضمون المستندات المحترقة.

تقوم الهيئة الادارية بتوجيه مذكرات الى السلطات بتشكيل لجنة تحقيق حيادية خلال فترة محدودة، وفي حالة المماطلة يتم اتخاذ اجراءات من ضمنها ،اضراب عام او اضراب تحذيري واعتصام للمحامين في محكمة بداية نابلس.

أمسية أدبية باكورة نشاط إتحاد الكتاب الفلسطينيين

قدم اتحاد الكتاب الفلسطينيين في الضفة الغربية وقطاع غزة بعد ظهر يوم الجمعة الماضي باكورة نشاطاته وذلك باقامة امسية ادبية رائعة في الذكرى الاولى لرحيل الشاعر المناضل معين بسيسو.

فقد غصت قاعة مجمع النقابات المهنية في بيت حنينا بالمواطنين رجالا ونساءا من كتاب وصحفيين واكاديميين ونقابيين ومن مختلف المؤسسات الوطنية على اختلاف مشاربهم وابتدات الامسية بكلمة لرئيس الاتحاد الشاعر خليل توما الذي رحب بالحضور واكد ان هذا النشاط هو فاتحة لسلسلة من النشاطات والفعاليات التي يسعى الاتحاد الى تنفيذها للمساهمة في تطوير التفاعل العطائي ما بين الكلمة والجماهير في الارض المحتلة ولتصبح الكلمة رفيقة العامل والطالب والمزارع والسجين ولتقوم بدورها الحضاري والنضالي وقال وان كنا نحيي اليوم ذكرى شاعر مناضل سقط في سبيل الحرية فاننا نحتفل ايضا بالخصب الفذ لشعبنا الذي يتواصل عطاؤه رغم اشد المعارك واقسى التحديات.

ثم تقدم احد ابناء مخيم الدهيشة الصامد فالقى كلمة باسم لاجئيه البواسل مناشدا شعبنا العمل على ترسيخ الوحدة الوطنية لمواجهة التحديات والوقوف صفا واحدا ونبذ الخلافات الثانويةوقد لاقت كلمته الترحيب الحار والتحية الصادقة من الجمهور.

بعد ذلك قدم عضو ادارة الاتحاد الشاعر اسعد الاسعد قراءة من شعر معين بسيسو تتفجر منها عاطفة الحنين الى الوطن من المنافي القريبة والبعيدة ويذكيها الصمود الباسل في مواجهة التعذيب والمحققين والاعتقال.

ثم قدم الناقد الادبي المعروف محمد البطراوي دراسة قيمة في شعر معين بسيسو القى فيهاالضوء على كثيرمن خفايا حياته وفترات نضاله وتعرض فيها للمضمون الوطني والتقدمي في شعره والشكل الحي المبدع والمعبر والبسيط في آن الذي اتسمت به اشعاره.

بعد ذلك قدم عضو ادارة الاتحاد الكاتب غسان عبدالله بحثا نقديا شاملا لمسرح معين واستعرض فيه عددا من مسرحياته وتناول شخوصها ونموها ومأتزمز اليه ، واسلوبها وبناءها الفني وتعرض بالمقارنة بينها وبين مسرحيات فلسطينية اخرى ،ومدى تعبيرها عن الواقع الفلسطيني.

وبعد ذلك كان مسك الختام اذ التقى جمهورالحاضرين مع شاعر الشعب الصامد سميح القاسم الذي قوبل بعاصفة من التصفيق فتحدث عن الوحدة الوطنية التي نادى بها مندوب الدهيشة في كلمته وقال ان من يرفض هذه الوحدة فانما يخون الدهيشة وقضية الدهيشة وقضية شعبه وقال فليتعلم الجميع من الاميات في مخيم الدهيشة معنى الوحدة الوطنية وضرورتها ، ثم تحدث مطولا عن معرفته بابي توفيق والقى قصيدته الشهيرة في رثائه.

هذا واعلن عريف الحفل وامين سر الاتحاد الشاعر يوسف حامد عن نشاطات اخرى سيتم الاعلان عن مواعيدها قريبا.

الافراج عن نديم حمودة

افرجت السلطات الاسرائيلية يوم الخميس الماضيعن نديم حمودة الطالب فيجامعة بيرزيت بعد قضاة سنة ونصف في السجون الاسرائيليةبتهمة التظاهر.

تهاني

تهنئة

لجنة المرأة العامة في رام الله والبيرة تتقدم باحر التهاني من الزميلة ام نادر وتغريد والعائلة بمناسبة الافراج عن ابنهم :

نديم حمودة

متمنين له التوفيق في خدمة وطنه

تهنئة

كتلة اتحاد الطلبة التقدمية في جامعة بيرزيت تتقدم من الزميل نديم حمودة

باحر التهاني بمناسبةالافراج عنه وتتمنى له النجاح في دراسته وخدمة وطنه.